

Literal a1) Estructura orgánica funcional

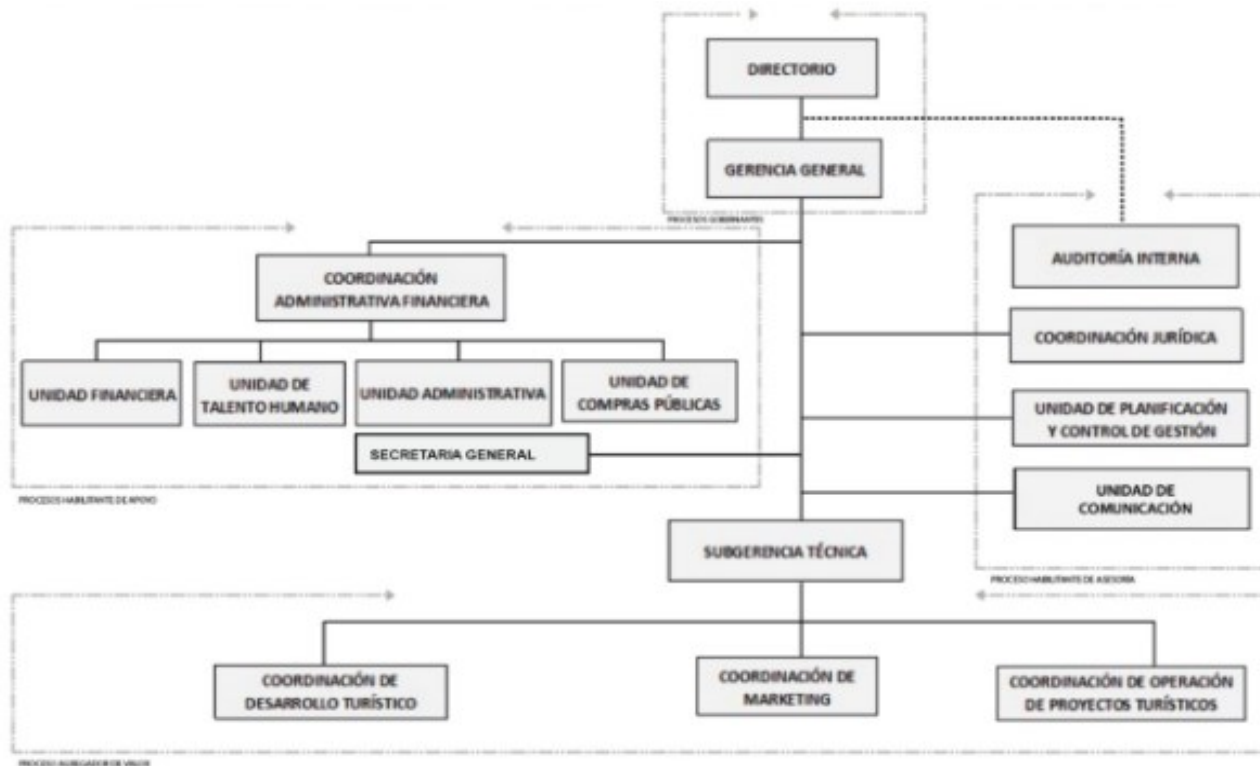

<p>LINK PARA DESCARGAR EL ESTATUTO ORGÁNICO / ESTATUTO POR PROCESOS</p>		<p>Estructura Orgánica y Estatuto Orgánico de Gestión Organizacional por Procesos de la Empresa Turística de Pichincha "Mitad del Mundo" EP</p>
<p>FECHA ACTUALIZACIÓN DE LA INFORMACIÓN:</p>	<p>31/7/2022</p>	
<p>PERIODICIDAD DE ACTUALIZACIÓN DE LA INFORMACIÓN:</p>	<p>MENSUAL</p>	
<p>UNIDAD POSEEDORA DE LA INFORMACION - LITERAL a1):</p>	<p>UNIDAD DE TALENTO HUMANO</p>	
<p>RESPONSABLE DE LA UNIDAD POSEEDORA DE LA INFORMACIÓN DEL LITERAL a1):</p>	<p>Ing. Sandra Maldonado</p>	
<p>CORREO ELECTRÓNICO DEL O LA RESPONSABLE DE LA UNIDAD POSEEDORA DE LA INFORMACIÓN:</p>	<p>smaldonado@mitaddelmundo.gob.ec</p>	
<p>NÚMERO TELEFÓNICO DEL O LA RESPONSABLE DE LA UNIDAD POSEEDORA DE LA INFORMACIÓN:</p>	<p>(02) 2394-803 EXTENSIÓN 103</p>	